

Tout savoir sur le prochain déménagement



Rappel des phases de l'opération architecturale



Phases 1 & 2 : terminées

Déviation des réseaux, la démolition de l'ancienne cuisine, ainsi que la réalisation des salles à manger et des bureaux au deuxième étage.

Phase 3 : terminée

Création de l'extension et le déménagement dans ce nouveau bâtiment

Phase 5 & 6 : réception prévue pour la 2e semaine de juillet 2024

Restructuration des ailes Mimosas, Camélias et Lilas, ainsi que le réaménagement de la devanture de l'établissement et l'Isolation Thermique par l'Extérieure de l'aile Nord.

Phase 4 : terminée

Restructuration des ailes Bruyères, Hortensias et Roseraie, avec une durée estimée

Phase 7 : fin des travaux prévue au 1er semestre 2025

La phase 7 prévoit la restructuration du service des Eglantines en une Unité d'Hébergement Adaptée et un Pôle d'Activités et de Soins Adaptés, ainsi que la réfection du hall central et de l'accueil, pour une période estimée à 6 mois.

Déroulement du prochain déménagement



Vendredi 05/07 /2024

Intervention de la commission de sécurité



Lundi 15/07/2024

Transfert des résidents



Mardi 16/07/2024

Transfert des résidents

Autres informations importantes



Accessibilité

L'EHPAD restera ouvert aux visites pendant la durée du déménagement. **Une équipe dédiée sera présente auprès des résidents pour expliquer et rassurer sur le déroulement des journées.**

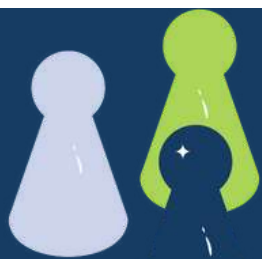
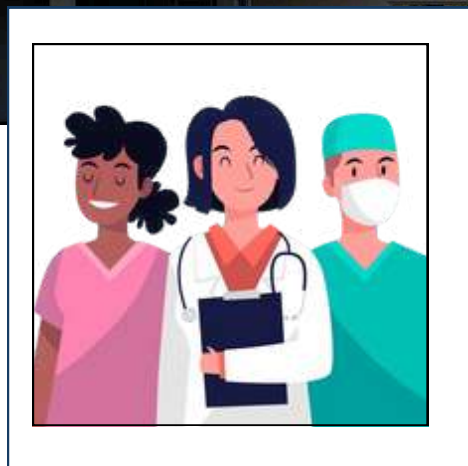

Animations

Les animations seront maintenues lors de ces jours.

Télévisions

Les familles des résidents concernés par le déménagement sont priées de passer récupérer les télévisions de leurs proches avant les dates prévues.



**Vous avez des questions ?
N'hésitez pas à nous contacter !**

05 55 80 31 00